

## Extrato de Fundos de Investimento

São Paulo, 04 de Janeiro de 2010

Período de Movimentação

01/12/2009 a 31/12/2009

Prezado(a)

**FUNDO DE PENSÃO MULTIPATR OAB**

O mês de Dezembro trouxe novas informações do tom da recuperação econômica brasileira. Os dados de atividade mostram um ambiente de forte recuperação a despeito do PIB do terceiro trimestre abaixo do consenso, que deve garantir um crescimento negativo para 2009. Também assistimos uma melhora nas contas públicas graças à elevação das receitas, dessa forma, a meta do superávit primário poderá ser alcançada tanto para 2009 quanto para 2010. Dado a rigidez dos gastos, esse superávit deverá ser de baixa qualidade. Pelo lado inflacionário, observamos uma nova rodada de IGPs negativos e coletas de preço sugerem um IPCA abaixo da sazonalidade normal para o período. Os agentes já projetam inflação no centro da meta para o próximo ano. O último relatório de Inflação deste ano aponta no cenário de referência, que considera juros constantes em 8,75% e câmbio em 1,75 R\$/US\$, inflação ligeiramente acima do centro da meta. Porém, no cenário de mercado, que considera Selic em 10,63% e câmbio em 1,73 R\$/US\$, a inflação fica no centro da meta, tanto para 2010 quanto para 2011. Ou seja, segundo a modelagem do Banco Central, um aumento de juros menor do que o embutido na curva futura garante o cumprimento da meta até 2011. Sendo assim, o ambiente inflacionário permanece benigno pelo menos no curto prazo. Os bons fundamentos da economia brasileira continuam a atrair o investimento externo.

Do lado externo o destaque ficou para os números do mercado de trabalho americano que apesar de ainda apresentarem destruição líquida de empregos (11 mil em novembro), o mercado já começa a projetar criação de postos de trabalho para os próximos meses. A recuperação da economia americana é clara, porém acreditamos que ainda não seja forte o suficiente para manter esse ritmo sem os estímulos governamentais. Apesar de alguma surpresa inflacionária no mês de novembro, os índices de preço e as expectativas continuam num patamar confortável para o FED, que deve manter os juros nesses patamares baixos até o fim do próximo ano.

O mês de dezembro também mostrou uma fragilidade do sistema financeiro global. O default do Dubai World e o rebaixamento do rating da Grécia levantaram suspeitas sobre diversos bancos e países europeus, com repercussão na economia global.

SULAMERICA INVESTIMENTOS, UMA REFERENCIA NA ADMINISTRAÇÃO DE RECURSOS DE TERCEIROS.  
DESEJAMOS A TODOS OS NOSSOS CLIENTES E PARCEIROS, UM EXCELENTE 2010!

**SUL AMERICA INVEST DTVM S/A**

Rua Pedro Avancine 73 2 And Asa Leste 05679-160 Jardim Panorama Sao Paulo SP

Correio Eletrônico: [investimentos@sulamerica.com.br](mailto:investimentos@sulamerica.com.br)

**CNPJ 32.206.435/0001-83**

**Atendimento: 0800 0178700**

Emissão em 08/01/2010

Página 01 de 07

2009123220643500018341870000262193

HZRA5F01 G1325 00001247

## Índices Comparativos de Rentabilidade

Índices de Referência	Rentabilidade (%)				
	Mês	Ano	Últimos 12 meses	Últimos 24 meses	Últimos 36 meses
CDI	0,72	9,90	9,90	23,49	38,09
IBX (MÉDIO)	0,95	72,11	72,11	0,02	48,38
IBX Fechamento	1,73	72,84	72,84	0,64	48,77
IBrX-50 Médio	0,24	71,81	71,81	-2,49	47,75
IBrX-50 Fechamento	1,05	72,41	72,41	-1,97	48,25
IBOVESPA (MÉDIO)	1,41	81,76	81,76	6,68	53,28
IBOVESPA Fechamento	2,30	82,66	82,66	7,36	54,22
DOLAR COMERCIAL	-0,53	-25,49	-25,49	-1,70	-18,56
POUPANCA	0,55	6,92	6,92	15,37	24,26
IGP-M	-0,26	-1,72	-1,72	7,92	16,29

**Leia com atenção a mensagem abaixo, válida para todos os fundos de investimentos:**

A Rentabilidade obtida no passado não representa garantia de resultados futuros.

Ao investidor é recomendada a leitura cuidadosa do prospecto e do regulamento do fundo de investimento ao aplicar seus recursos.

Caso o fundo possua menos de um ano, informamos que para avaliação da performance do fundo de investimento, é recomendável uma análise de período de, no mínimo, 12 (doze) meses.

Fundos de investimento não contam com garantia do administrador do fundo, do gestor da carteira, de qualquer mecanismo de seguro, ou ainda, do Fundo Garantidor de Créditos - FGC.

Este Extrato é um relatório para simples conferência.

FUNDO DE PENSÃO MULTIPATR OAB

Extrato de Fundos de Investimento

Cliente 4187/26219-3

Período de Movimentação  
01/12/2009 a 31/12/2009

## Posição Consolidada em 31/12/2009

Fundo	Saldo em Cotas	Valor da Cota	I.R./I.O.F.	Saldo Líquido R\$ (*)	Perc. do Total
SUL AMERICA OABPREV	2.617.731,99167	12,7971281	0,00	33.499.451,04	100,00
<b>Total</b>			<b>0,00</b>	<b>33.499.451,04</b>	<b>100,00</b>

(\*) Total calculado com base no valor da cota de 31.12.2009 já deduzido de IOF e IR na data.

## Rentabilidade dos Fundos

Fundo	Data de Início do Fundo	P.L. Médio Últimos 12 meses R\$ Milhões	Rentabilidade %				
			Mês	Ano	Últimos 12 meses	Últimos 24 meses	Últimos 36 meses
SUL AMERICA OABPREV	01/08/2007	27,76	0,94	17,53	17,53	22,81	0,00

SUL AMERICA INVEST DTVM S/A

Rua Pedro Avancine 73 2 And Asa Leste 05679-160 Jardim Panorama Sao Paulo SP  
Correio Eletrônico: investimentos@sulamerica.com.br

CNPJ 32.206.435/0001-83

Atendimento: 0800 0178700

Emissão em 08/01/2010

2009123220643500018341870000262193

Página 03 de 07

HZRA5F01 G1325 00001247

FUNDO DE PENSÃO MULTIPATR OAB

Extrato de Fundos de Investimento

Cliente 4187/26219-3/201

Período de Movimentação

01/12/2009 a 31/12/2009

SUL AMERICA OABPREV PR FICFIM

CNPJ 08.648.690/0001-00

Administrado por : SUL AMERICA INVEST DTVM S/A

CNPJ 32.206.435/0001-83

Rua Pedro Avancine 73 2 And Asa Leste 05679-160 Jardim Panorama Sao Paulo SP

## Resumo do Período

Descrição	Quantidade de cotas	Valor (R\$)
SALDO BRUTO ANTERIOR	2.562.750,92439	32.490.299,63
APLICACOES	62.833,22806	800.000,00
ESTORNO DE APLICACOES	7.852,16078	100.000,00
RESGATES		0,00
RENDIMENTO-BASE CALC. IR*		0,00
SALDO BRUTO ATUAL	2.617.731,99167	33.499.451,04
TOTAL LIVRE DE IOF	2.617.731,99167	33.499.451,04
TOTAL SUJEITO A IOF		0,00
TOTAL LIQUIDO P/RESGATE**		33.499.451,04
RENDIMENTO BRUTO NO MES		309.151,41

\* Valor já deduzido de IOF, quando houver.

\*\* Total calculado com base no valor da cota em 31.12.2009 já deduzido de IOF e IR na data.

## Movimentação no Período

Data	Histórico	Valor da Cota	Quant. Cotas	Valor em R\$	Saldo em Cotas	Posição em R\$
30/11/09	SALDO ANTERIOR	12,6779001	2.562.750,92439		2.562.750,92439	32.490.299,63
01/12/09	I APLICACAO	12,7353480	7.852,16078	100.000,00	2.570.603,08517	
03/12/09	I APLICACAO	12,7304836	7.855,16114	100.000,00	2.578.458,24631	
03/12/09	I ESTORNO DE APLICACAO	12,7353480	7.852,16078	100.000,00	2.570.606,08553	
18/12/09	I APLICACAO	12,7130844	23.597,73526	300.000,00	2.594.203,82079	
23/12/09	I APLICACAO	12,7478479	15.610,47807	199.000,00	2.609.814,29886	
28/12/09	I APLICACAO	12,7562413	7.917,69281	101.000,00	2.617.731,99167	
31/12/09	SALDO FINAL	12,7971281	2.617.731,99167		2.617.731,99167	33.499.451,04

## Rentabilidade - %

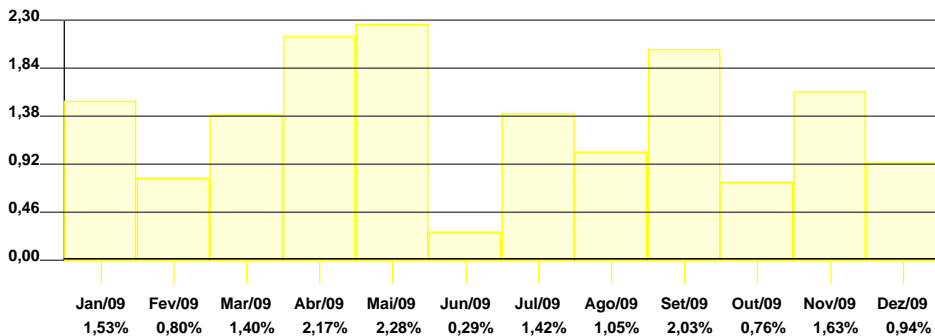

Rentabilidade do fundo de investimento calculadas do último dia útil do mês anterior ao último dia útil do mês.

## Composição da Carteira

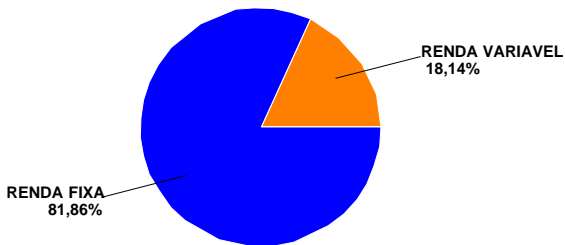

## Papéis mais representativos da Carteira

<b>RENDA VARIÁVEL</b>	<b>18,14</b>
Cotas de Fundos	18,14
<b>RENDA FIXA</b>	<b>81,86</b>
Cotas de Fundos	81,86

A composição detalhada da Carteira encontra-se no site [www.sulamerica.com.br](http://www.sulamerica.com.br)

**Público Alvo: este fundo destina-se a Pessoas Jurídicas.**

Com a finalidade de aprimorar e estreitar ainda mais o relacionamento com os seus clientes, a SulAmérica Investimentos disponibiliza a Ouvidoria SulAmérica. Ela tem a missão de intervir em favor dos clientes toda vez que não se sentirem satisfeitos com o esclarecimento ou solução obtida sobre a reclamação registrada no canal de atendimento habitual. É a instância máxima de recorrência dentro de nossa Organização e pode ser contatada através dos telefones 4004-2829 (capitais e regiões metropolitanas) e 0800 725 2829 (demais regiões) ou pelo site [www.sulamerica.com.br](http://www.sulamerica.com.br).

